ЮЖНОЦЕНТРАЛНО ДЪРЖАВНО ПРЕДПРИЯТИЕ - СМОЛЯН

ТП ДЪРЖАВНО ГОРСКО СТОПАНСТВО ХИСАР

С К И Ц А

(извадка от горскостопански план на ДГС Хисар от 2018 год.)

Отдел 152 подотдел 41

МАЩАБ 1:1000

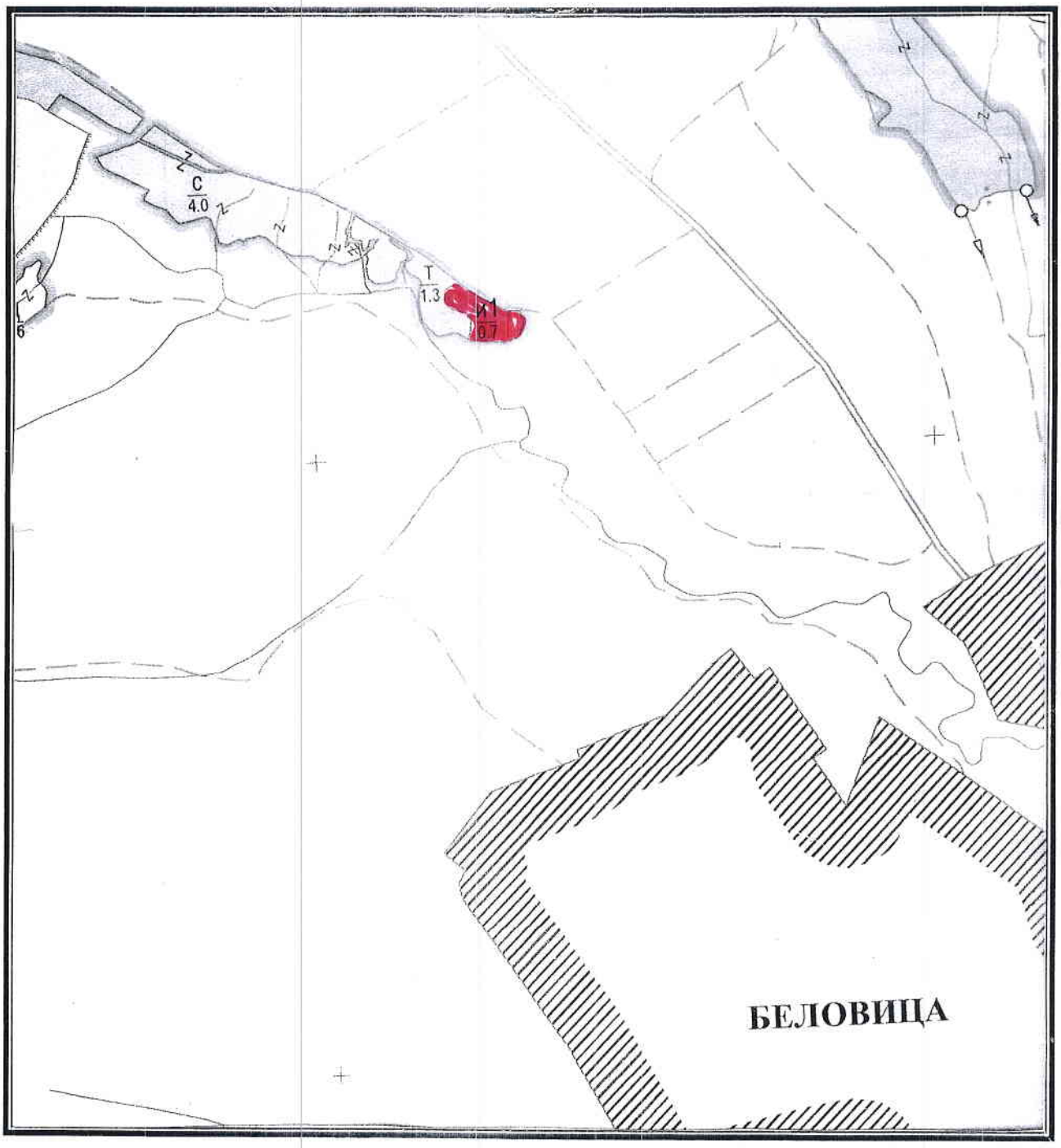

ЛЕГЕНДА:

- попълване и отстраняване
- _____
- _____
- _____

ЮЖНОЦЕНТРАЛНО ДЪРЖАВНО ПРЕДПРИЯТИЕ - СМОЛЯН

ТП ДЪРЖАВНО ГОРСКО СТОПАНСТВО ХИСАР

С К И Ц А

(извадка от горскостопански план на ДГС Хисар от 2018 год.)

Отдел 151 подотдел е2

МАЩАБ 1:1000

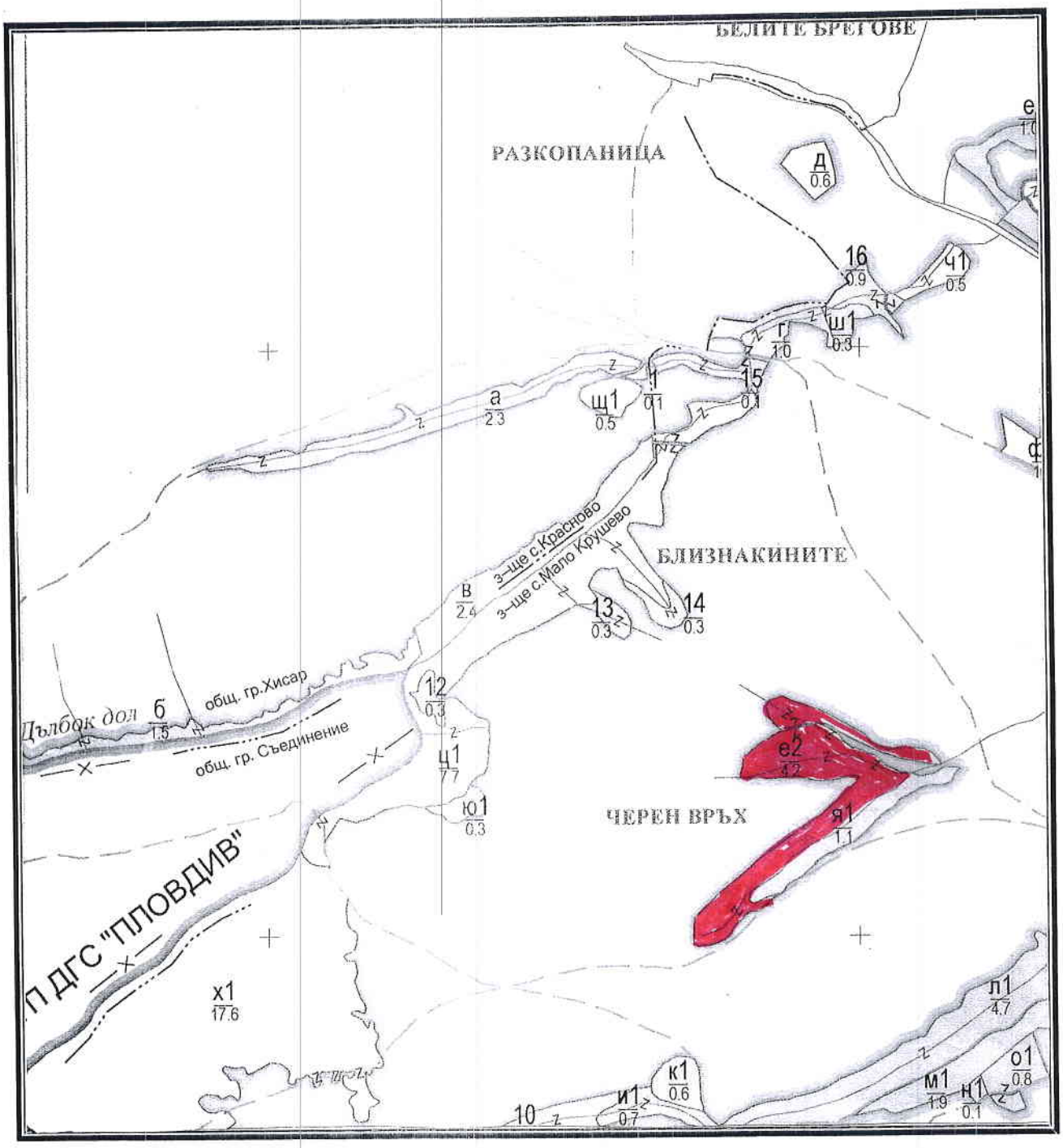

ЛЕГЕНДА:

- попълване и отстраняване - _____

- _____ - _____

ЮЖНОЦЕНТРАЛНО ДЪРЖАВНО ПРЕДПРИЯТИЕ - СМОЛЯН

ТП ДЪРЖАВНО ГОРСКО СТОПАНСТВО ХИСАР

С К И Ц А

(извадка от горскостопански план на ДГС Хисар от 2018 год.)

Отдел 106 подотдел е3

МАЩАБ 1:1000

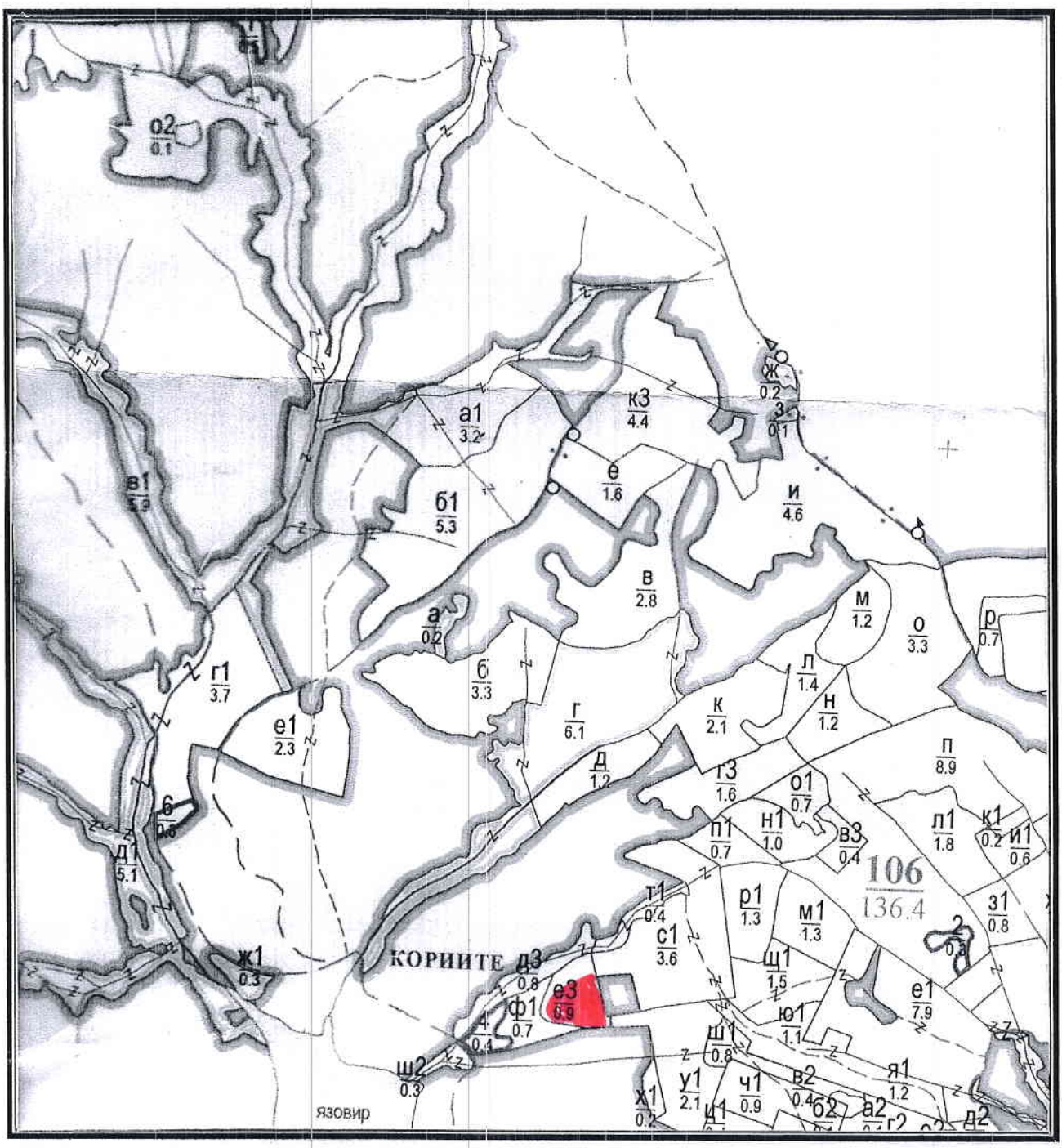

ЛЕГЕНДА:

- попълване и отглеждане
- _____
- _____
- _____

ЮЖНОЦЕНТРАЛНО ДЪРЖАВНО ПРЕДПРИЯТИЕ - СМОЛЯН

ТП ДЪРЖАВНО ГОРСКО СТОПАНСТВО ХИСАР

С К И Ц А

(извадка от горскостопански план на ДГС Хисар от 2018 год.)

Отдел.....106..... подотдел .....д 2.....

МАЩАБ 1:1000

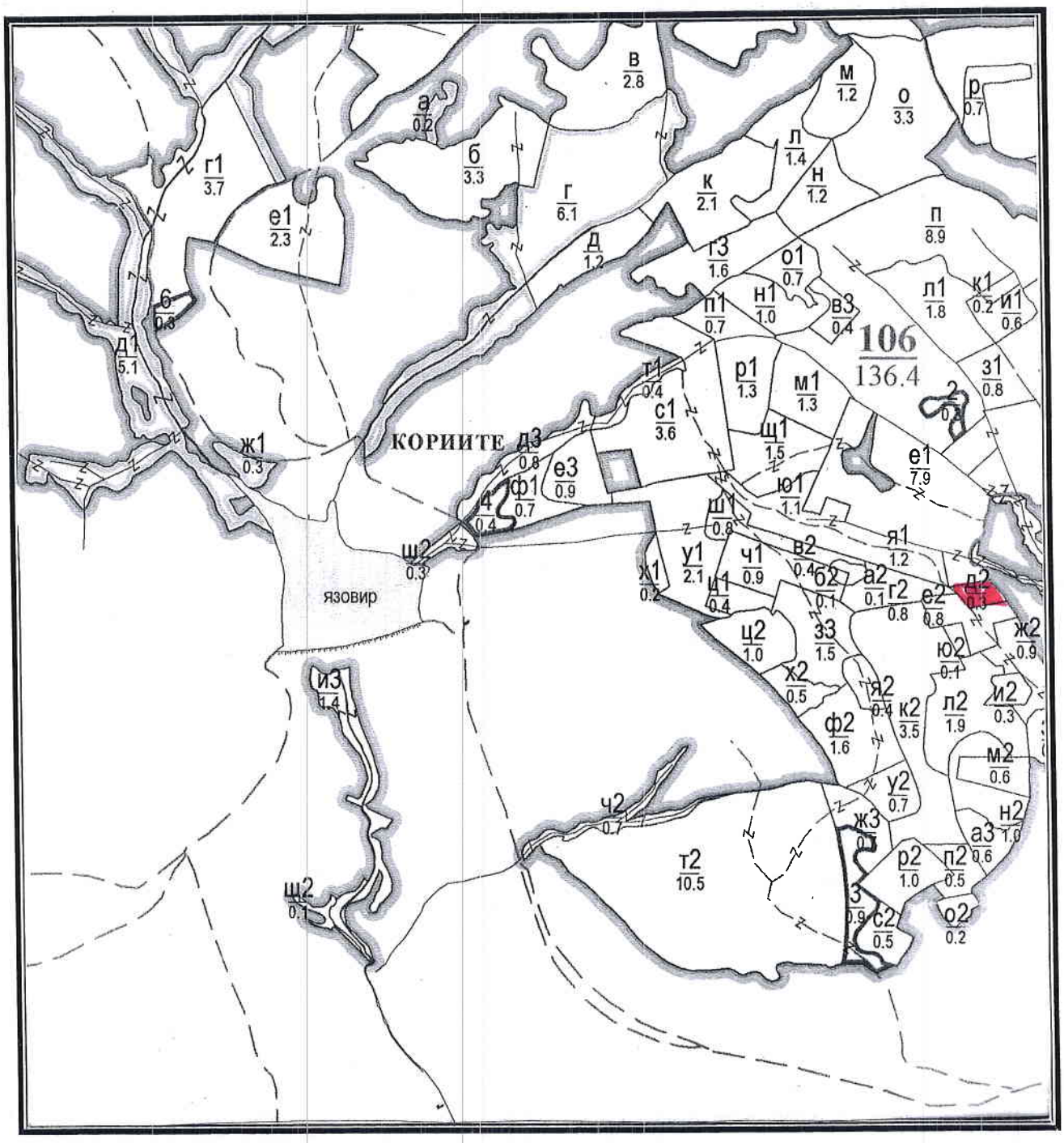

ЛЕГЕНДА:

- подпомагане на ест. въз.

- _____

- _____

- _____